尺寸：80*80mm

MOES
SMART LIFE MADE SIMPLE

Tuya Smart

Instruction Manual
Smart Camera

English

WORKS WITH alexa

WORKS WITH Google Assistant

WCM-S24-S-MS-DH16

1

- Bitte scannen Sie den QR-Code, um das deutsche Handbuch, das Installation-svideo und die Funktionserführung zu erhalten
- Escanee el código QR para obtener el manual en español, el vídeo de instalación y la introducción de la función
- Veuillez scanner le code QR pour obtenir le manuel en français, la vidéo d'installation et l'introduction des fonctions
- Отсканируйте QR-код, чтобы получить руководство на русском языке, видео по установке и описание функций
- Scansionare il codice QR per ottenere il manuale in italiano, il video di installazione e la guida alle funzionalità. Video di installazione e funzionalità
- Leia o código QR para obter o manual em português, o vídeo de instalação e a introdução das funções
- Zeskanuj kod QR, aby uzyskać instrukcję, filmy instalacyjne i funkcje
- QR コードをスキャンして、日本語のマニュアル、インストールビデオ、機能紹介を入手してください
- QR 코드를 스캔하면 한국어 설명서, 설치 동영상, 기능 가이드 등 을 수 있습니다
- من فضلك قم بمسح رمز الاستجابة السريعة(QR-code)للحصول على دليل المستخدم باللغة العربية وفيديو التثبيت ووصف الوظائف

English 中文简体 Français Español Deutsch Italiano Português Polski 日本語 Русский 한국어 العربية

Product description

This new designed Smart Camera optional is designed with WIFI protocol to replace traditional camera with a variety of ways to control; controlling modes work without any interference. Its design is suitable for different decoration styles with its best value.

Safety measures

1.Do not disassemble, reassemble, modify or attempt to repair this product by yourself. This work should be performed by authorized professionals.
2.Product batteries should be recycled and must be recycled or disposed of separately from household waste. Dispose of batteries according to local environmental regulations.

Package list

- Smart Camera x1
- User Manual x1
- USB Cable x1
- Mounting Bracket x1
- Screw bag x1
- Solar panel x1

2

Product specification

Product Name	Smart Camera
Lens Length	2.8mm
Aperture	F2.0
Wireless Standard	IEEE 802.11 b/g/n
WiFi Encryption Protocol	WPA-PSK/WPA2-PSK, WPA/WPA2, WEP
Working Temperature	-10℃-50℃
Working Humidity	20%-85%RH
Product Dimension	64x62x90mm (camera), 47.8x47.8x77mm (bracket)
Net Weight	245g
Power Cable Length	1.5m
Battery Capacity	5200mAh
Solar Panel	Support
Frequency Band	2.412 GHz - 2.474 GHz
Maximum Radio Transmit Power	<+17dBm

3

Preparation for use

① Download MOES App on App store or scan the QR code.

GET IT ON Google Play

Download on the App Store

MOES application is much more compatible than Tuya Smart / Smart Life application. It also provides a new customized service for controlling scenes through Siri, widgets and scene recommendation. (Note: Tuya Smart / Smart Life APP is still working, but MOES APP is highly recommended)

② Registration or Log in.
• Download "MOES" Application.
• Enter the Register/Login interface; tap "Register" to create an account by entering your phone number to get verification code and "Set password".
Choose "Log in" if you already have a MOES account.

4

Add the devices into the App

1.Open MOES App and Click"+", Click on "Camera & Lock" and find "Smart Camera".

5

2.Enter your "Wi-Fi network and password", click "OK".
3.Read the instruction about "Scan with the camera", click "Continue".

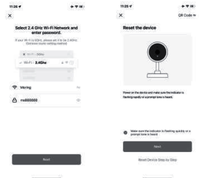

6

4.Scan the QR Code on your phone with camera. Heard a prompt tone, click "Heard the beep".
5.Add device When the indicator light on the device turns from flashing red light to steady green light, the network configuration is complete.

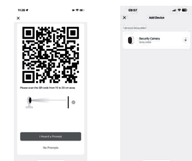

7

6.Click"Done"to enter the device page to enjoy your smart life with home automation.

How to Reset/Re-pair code

Press and hold the device reset button for five seconds to release it until the camera starts to beep.

8

Control your home with your voice

Devices are compatible with Amazon Alexa and Google Home supported functionalities.
Please see our step-by-step guide on:
https://www.moestech.com/blogs/news/smart-device-linked-voice-speaker

DECLARATION OF CONFORMITY

Hereby,WENZHOU NOVA NEW ENERGY CO.,LTD declares that the radio equipment type S24 is in compliance with Directive 2014/53/EU, 2014/30/EU, 2011/65/EU. The full text of the EU declaration of conformity is available at the following internet address:
https://www.moestech.com/blogs/news/wcm-s24-s

Trouble shooting

If you have problems installing or operating your device, please review its product datasheet:
https://www.moestech.com/blogs/news/wcm-s24-s

9

RECYCLING INFORMATION

All products marked with the symbol for separate collection of waste electrical and electronic equipment (WEEE Directive 2012/19 / EU) must be disposed of separately from unsorted municipal waste. To protect your health and the environment,this equipment must be disposed of at designated collection points for electrical and electronic equipment designated by the government or local authorities. Correct disposal and recycling will help prevent potential negative consequences for the environment and human health. To find out where these collection points are and how they work, contact the installer or your local authority.

Tri Ces appareil, ses accessoires, cordons et batteries se recyclent

À DÉPOSER À L'ARRIVÉE DU RECYCLAGE

Agency ou

À DÉPOSER À DÉCHÈTERIE

10

WARNTY INSTRUCTIONS

Dear Sir or Madam, thank you for purchasing the product. We hope you'll enjoy using it.
The warranty for the products in the warranty card is hereby granted as follows.
As a condition of using the warranty, you must comply with the following terms and procedures:
1. Products are covered by a 24-month warranty, effective from the date of purchase of the covered product by a retail customer.
2. In order to exercise warranty rights, the purchaser must present: a) Warranty card, b) Proof of purchase (VAT invoice, financial receipt or other document confirming the actual date of purchase), unless the purchase date of the product comes from the warranty card.
3. If product quality problems occur within 24 months from the date of receipt, please prepare the product and packaging and go to the place or store where you purchased it to apply for after-sales maintenance. If the product is damaged due to personal reasons, a certain maintenance fee will be charged.
4. We recommend that you properly protect the goods when delivering them to the guarantor - for this purpose, we recommend that you use the original packaging with padding to ensure safe transportation. If you choose to use replacement packaging, we recommend that you ensure that the product is adequately protected from damage during shipping. We recommend that you place an appropriate sticker on your packaging indicating the product's susceptibility to impact, such as "Warning Glass".
5. Reported defects covered by the warranty will be considered immediately and no later than 14 days from the date of delivery of the goods to the Guarantor.
6. After checking and determining the legality of the warranty claim, the Guarantor's services will repair the product within a reasonable time, not exceeding 30 days from the date of delivery of the goods to the Guarantor. However, if hard-to-find spare parts are required, this deadline may extend the time it takes to deliver the part from the manufacturer's factory.
7. The warranty does not include the performance of maintenance and similar operations specified in the user manual, and users are obliged to do it themselves.
8. If defects occur due to natural wear and tear during use, the warranty does not cover it.
9. The warranty does not cover:

12

a) Mechanical damage caused by the user's fault and product defects caused by such damage.
b) Damage caused by improper use of the product.
10. The rights under the guarantee will expire in the following circumstances:
a) Remove the warranty seal from the product.
b) Remove the serial number from the product.
c) Take action to eliminate physical defects in the product outside of authorized service.
d) Use non-original parts and consumables.

13

WARNTY CARD

Product Information
Product Name_____
Product Type_____
Purchase date_____
Warranty Period_____
Dealer Information_____
Customer's Name_____
Customer Phone_____
Customer Address_____

Maintenance Records

Failure date	Cause Of Issue	Fault Content	Principal

14

Thank you for your support and purchase at we Moes, we are always here for your complete satisfaction, just feel free to share your great shopping experience with us.

★★★★★

If you have any other need, please do not hesitate to contact us first, we will try to meet your demand.

FOLLOW US

MOES.Official @moessmart @moes_smart
@moes_smart @moes_smart www.moes.net

15

UK REP EVATOST CONSULTING LTD
Address: Suite 11, First Floor, Moy Road Business Centre, Taffs Well, Cardiff, Wales, CF15 7QR
Tel: +44-292-1680945
Email: contact@evatmaster.com

EC REP E-CrossStu-GmbH
Mainzer Landstr. 69 ,60329 Frankfurt am Main
Email: E-crossstu@web.de
Tel: +4969332967674
Made in China

Manufacturer:
WENZHOU NOVA NEW ENERGY CO.,LTD
Address: Power Science and Technology Innovation Center, NO.238, Wei 11 Road, Yueqing Economic Development Zone, Yueqing, Zhejiang, China
Tel: +86-577-57186815
After Service Email: service@moeshouse.com

16

17

Gebrauchsanweisung (Deutsch)

Beschreibung des Produkts

Diese neu gestaltete Smart-Kamera optional ist mit WIFI-Protokoll entwickelt, um traditionelle Kamera mit einer Vielzahl von Möglichkeiten zur Steuerung zu ersetzen. Controlling-Modi arbeiten ohne Störungen. Ihr Design ist für verschiedene Dekorationsstile geeignet und seinen besten Wert.

Sicherheitsmaßnahmen

1.Nehmen Sie das Gerät nicht auseinander, bauen Sie es nicht wieder zusammen, verändern Sie es nicht und versuchen Sie nicht, es selbst zu reparieren. Diese Arbeiten sollten von autorisierten Fachleuten durchgeführt werden.

2.Produktbatterien sollten recycelt werden und müssen getrennt vom Hausmüll recycelt oder entsorgt werden. Entsorgen Sie die Batterien gemäß den örtlichen Umweltvorschriften.

18

Produktspezifikation

Produktname	Smart Kamera
Linsenlänge	2.8mm
Blende	F2.0
Wireless Standard	IEEE 802.11 b/g/n
WIFI-Verschlüsselungsprotokoll	WPA-PSK/WPA2-PSK, WPA/WPA2, WEP
Arbeitstemperatur	-10℃-50℃
Arbeitsfeuchte	20%-85%RH
Produktdimension	64x62x90mm (Kamera), 47.8x47.8x77mm (Klammer)
Nettogewicht	245g
Länge des Stromkabels	1.5m
Batteriekapazität	5200mAh
Solarpanel	Unterstützung
Frequenzband	2.412 GHz - 2.474 GHz
Maximum Funk Sendeleistung	<+17dBm

19

Vorbereitung für den Einsatz

① Laden Sie die MOES App im App Store herunter oder scannen Sie den QR-Code.

GET IT ON Google Play

Download on the App Store

Die MOES-Anwendung ist viel kompatibler als die Tuya Smart / Smart Life Anwendung. Sie bietet auch einen neuen maßgeschneiderten Service zur Steuerung von Szenen durch Siri, Widgets und Szenenempfehlungen. (Hinweis: Tuya Smart / Smart Life APP funktioniert noch, aber die MOES APP ist sehr empfehlenswert)

② Registrierung oder Anmeldung.
• Laden Sie die "MOES"-Anwendung herunter.
• Öffnen Sie die Register/Login-Schnittstelle; tippen Sie auf "Registrieren", um ein Konto zu erstellen. Konto zu erstellen, indem Sie Ihre Telefonnummer eingeben, um einen Verifizierungscode zu erhalten und "Passwort festlegen". Wählen Sie "Anmelden", wenn Sie bereits ein MOES-Konto haben.

20

Hinzufügen der Geräte zur App

1.Öffnen Sie die MOES-App und klicken Sie auf "+", klicken Sie auf "Kamera & Schloss" und finden Sie "Intelligente Kamera".

21

2.Geben Sie Ihr "Wi-Fi-Netzwerk und Passwort" ein und klicken Sie auf "OK".
3.Lesen Sie die Anleitung zu "Scannen mit der Kamera", klicken Sie auf "Fortfahren".

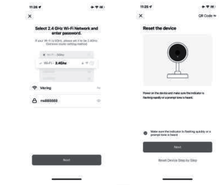

22

4.Scannen Sie den QR-Code auf Ihrem Handy mit Kamera. Hören Sie einen Aufforderungston, klicken Sie auf "Ich habe den Piepton gehört".
5.Gerät hinzufügen Wenn die Anzeigeleuchte am Gerät von blinkendem roten Licht auf grünes Dauerlicht wechselt, ist die ist die Netzwerkkonfiguration abgeschlossen.

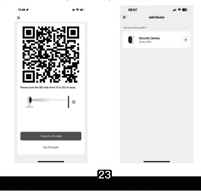

23

6.Klicken Sie auf "Fertig", um die Geräteseite aufzurufen und Ihr intelligentes Leben mit Hausautomation zu genießen.

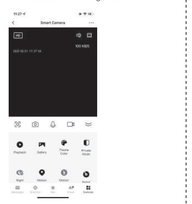

24

Code zurücksetzen/neu koppeln

Halten Sie die Reset-Taste des Geräts fünf Sekunden lang gedrückt, bis loslassen, bis die Kamera zu piepen beginnt.

Konformitätserklärung

Hiermit erklärt die WENZHOU NOVA NEW ENERGY CO.,LTD, dass die Funkanlage des Typs S24 mit den Richtlinien 2014/53/EU, 2014/35/EU, 2014/30/EU, 2011/65/EU konform ist. Der vollständige Text der EU-Konformitätserklärung ist abrufbar unter der folgenden Internetadresse:
https://www.moestech.com/blogs/news/wcm-s24-s

Gewährleistungen

Sehr geehrte Damen und Herren, vielen Dank für Ihren Kauf. Wir hoffen, Sie genießen es.
Die Garantie für die Produkte in der Garantiekarte wird hiermit wie folgt gewährt.
Als Bedingung für die Inanspruchnahme der Garantie müssen Sie die folgenden Bedingungen und Verfahren einhalten:
1. Produkte sind von einer 24-monatigen Garantie abgedeckt, die ab dem Datum des Kaufs des abgedeckten Produkts durch einen Einzelhandelskunden gültig ist.
2. Um Garantierechte auszuüben, muss der Käufer Folgendes vorlegen: a) Garantiekarte, b) Kaufnachweis (Mehrwertsteuerrechnung, Finanzbeleg oder anderes Dokument, das das tatsächliche Kaufdatum bestätigt), es sei denn, das Kaufdatum des Produkts stammt von der Garantiekarte.
3. Wenn Produktqualitätsprobleme innerhalb von 24 Monaten nach Erhalt auftreten, bereiten Sie das Produkt und die Verpackung vor und gehen Sie zum Ort oder Geschäft, in dem Sie es gekauft haben, um eine After-Sales-Wartung zu beantragen. Wenn das Produkt aus persönlichen Gründen beschädigt wird, wird eine bestimmte Wartungsgebühr berechnet.
4. Die Garantie erstreckt sich nicht auf:
a) Mechanische Schäden durch Verschulden des Benutzers und Produktmängel durch solche Schäden.
b) Schäden, die durch unsachgemäße Verwendung des Produkts verursacht werden.

25

26

Manual de instrucciones (Español)

Descripción del producto

Este nuevo diseño de cámara inteligente opcional está diseñado con protocolo WIFI para reemplazar la cámara tradicional con una variedad de formas de control. los modos de control funcionan sin ninguna interferencia. Su diseño es adecuado para diferentes estilos de decoración con su mejor valor.

Medidas de seguridad

1.No desmonte, vuelva a montar, modifique ni intente reparar este producto por su cuenta. Este trabajo debe ser realizado por profesionales autorizados.

2.Las pilas del producto deben reciclarse y deben reciclarse o desecharse por separado de la basura doméstica. Deseche las pilas de acuerdo con la normativa medioambiental local.

27

Especificaciones del producto

Nombre del producto	Cámara inteligente
Longitud de la lente	2.8mm
Apertura	F2.0
Estándar inalámbrico	IEEE 802.11 b/g/n
Protocolo de cifrado WiFi	WPA-PSK/WPA2-PSK, WPA/WPA2, WEP
Temperatura de trabajo	-10℃-50℃
Humedad de trabajo	20%-85%RH
Tamaño del producto	64x62x90mm (Cámara), 47.8x47.8x77mm (Stent)
Peso neto	245g
Longitud del cable de alimentación	1.5m
Capacidad de la batería	5200mAh
Paneles solares	Apoyo
Banda de frecuencia	2.412 GHz - 2.474 GHz
Radio máxima Potencia de transmisión	<+17dBm

28

Preparación para su uso

① Descarga la aplicación MOES en App store o escanea el código QR.

GET IT ON Google Play

Download on the App Store

MOES aplicación es mucho más compatible que Tuya inteligente / vida inteligente de Tuya. También proporciona un nuevo servicio personalizado para controlar escenas a través de Siri, widgets y recomendación de escenas. (Nota: Tuya Smart / Smart Life APP sigue funcionando, pero MOES APP es muy recomendable)

② Regístrese o Iniciar sesión.
• Descargar la aplicación "MOES".
• Acceda a la interfaz Registro/Inicio de sesión; pulse "Registro" para crear una cuenta introduciendo su número de teléfono para obtener el código de verificación y "Establecer contraseña".
Elija "Iniciar sesión" si ya tiene una cuenta MOES.

29

Añadir los dispositivos a la aplicación

1.Abra MOES App y haga clic en "+", haga clic en "Cámara y bloqueo" y busca "Smart Camera".

30

2.Introduzca su "Red Wi-Fi y contraseña", haga clic en "Aceptar".
3.Lea las instrucciones sobre "Escanear con la cámara", haga clic en "Continuar".

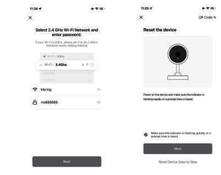

31

4.Escanea el código QR en tu teléfono con cámara. Oyó un tono de aviso, haga clic en "Oído el pitido".
5.Añadir dispositivo Cuando la luz indicadora del dispositivo pase de luz roja parpadeante a una luz verde fija, la configuración de la red la configuración de la red se ha completado.

32

6.Haga clic en "Listo" para entrar en la página del dispositivo y disfrutar de su vida inteligente con la domótica.

33

Cómo restablecer/reparar el código

Mantenga pulsado el botón de reinicio del dispositivo durante cinco segundos para soltarlo hasta que la cámara empiece a emitir un pitido.

Declaración de conformidad

Por la presente,WENZHOU NOVA NEW ENERGY CO.,LTD declara que el equipo de radio tipo S24 cumple la Directiva 2014/53/UE,2014/35/UE, 2014/30/UE, 2011/65/UE. El texto completo de la declaración de conformidad de la UE está disponible en la siguiente dirección de Internet:
https://www.moestech.com/blogs/news/wcm-s24-s

Instrucciones de garantía

Estimado Señor o señora, gracias por comprar el producto. Esperamos que le guste usarlo.
Se otorga la siguiente garantía a los productos en la tarjeta de garantía.
Como condición para el uso de la garantía, debe cumplir con los siguientes términos y procedimientos:

34

1. El producto goza de una garantía de 24 meses, que entrará en vigor a partir de la fecha en que el cliente minorista compre el producto cubierto.
2. Para ejercer la garantía, el comprador debe presentar: a) la tarjeta de garantía, b) el certificado de compra (factura de iva, recibo financiero u otro documento que confirme la fecha real de compra), a menos que la fecha de compra del producto provenga de la tarjeta de garantía.
3. Dentro de los 24 meses siguientes a la fecha de recepción del producto, si hay problemas de calidad del producto, prepare el producto y el embalaje y vaya al lugar de compra o tienda para solicitar el mantenimiento post - venta. Si el producto se daña por razones personales, se cobrará una cierta tarifa de mantenimiento.
4. La garantía no incluye:
a) Los daños mecánicos causados por la negligencia del usuario y los defectos resultantes del producto.
b) Daños causados por el uso inadecuado del producto.

35

Manuel d'instruction (Français)

Description du produit

Cette nouvelle caméra intelligente en option est conçue avec le protocole WIFI pour remplacer la caméra traditionnelle avec une variété de moyens de contrôle. Les modes de contrôle fonctionnent sans aucune interférence. Son design s'adapte à différents styles de décoration avec son meilleur rapport qualité-prix.

Mesures de sécurité

1.Ne démontez pas, ne réassemblez pas, ne modifiez pas et n'essayez pas de réparer ce produit vous-même. Ce travail doit être effectué par des professionnels agréés.

2.Les piles du produit doivent être recyclées et doivent être recyclées ou éliminées séparément des déchets ménagers. Les piles doivent être éliminées conformément aux réglementations locales en matière d'environnement.

36

Spécifications du produit

Le nom	Caméra intelligente
Longueur de la lentille	2.8mm
Ouverture	F2.0
Normes sans fil	IEEE 802.11 b/g/n
Protocole de cryptage WIFI	WPA-PSK/WPA2-PSK, WPA/WPA2, WEP
Température de fonctionnement	-10℃-50℃
Humidité de fonctionnement	20%-85%RH
Dimensions du produit	64x62x90mm (Caméra), 47.8x47.8x77mm (Le support)
Poids net	245g
Longueur du cordon d'alimentation	1.5m
Capacité de la batterie	5200mAh
Panneaux solaires	Soutien
Bande de fréquences	2.412 GHz - 2.474 GHz
Radio maximale Puissance d'émission	<+17dBm

37

Préparation à l'utilisation

① Téléchargez l'application MOES sur l'App store ou scannez le code QR.

GET IT ON Google Play

Download on the App Store

L'application MOES est beaucoup plus compatible que l'application Tuya Smart / Smart Life de Tuya. Elle fournit également un nouveau service personnalisé pour contrôler les scènes par le biais de Siri, de widgets et de recommandations de scènes.
(Remarque : l'application Tuya Smart / Smart Life fonctionne toujours, mais l'application MOES est fortement recommandée)

② S'inscrire ou se connecter.
• Télécharger l'application "MOES".
• Entrez dans l'interface d'inscription/de connexion ; appuyez sur "Inscription" pour créer un compte en entrant votre numéro de téléphone et en obtenant un code de vérification et "Définir le mot de passe".
Choisissez "Log in" si vous avez déjà un compte MOES.

38

Ajouter les appareils dans l'application

1.Ouvrez l'application MOES et cliquez sur "+", cliquez sur "Camera & Lock" et trouvez "Smart Camera".

39

2.Saisissez votre "réseau Wi-Fi et votre mot de passe", puis cliquez sur "OK".
3.Lisez les instructions concernant "Numériser avec l'appareil photo", puis cliquez sur "Continuer".

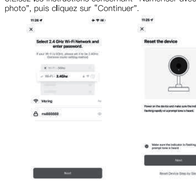

40

4.Scannez le code QR sur votre téléphone avec l'appareil photo. Entendre un signal sonore, cliquez sur "Entendre le bip".
5.Ajouter un appareil Lorsque le voyant de l'appareil passe du rouge clignotant à vert fixe, la configuration du réseau est terminée.

41

6.Cliquez sur "Terminé" pour accéder à la page de l'appareil et profiter de votre vie intelligente grâce à la domotique.

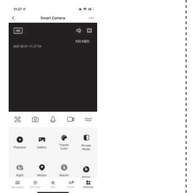

42

Comment réinitialiser/réappairer le code

Appuyez sur le bouton de réinitialisation de l'appareil pendant cinq secondes, puis relâchez-le jusqu'à ce que l'appareil photo commence à émettre un bip.

Déclaration de conformité

Wenzhou New Energy Co., Ltd. Déclare que l'équipement radio de type S24 est conforme aux directives 2014/53/UE, 2014/35/UE, 2014/30/UE, 2011/65/UE. Le texte intégral de la déclaration UE de conformité est disponible sur Les adresses Internet suivantes:
https://www.moestech.com/blogs/news/wcm-s24-s

Description de la garantie

Cher Monsieur ou Madame, merci d'avoir acheté ce produit. Nous espérons que vous apprécierez de l'utiliser.
La garantie ci - dessous est accordée pour les produits figurant sur la carte de garantie.
Comme condition d'utilisation de la garantie, vous devez respecter les modalités et procédures suivantes:

44

1. Les produits bénéficient d'une garantie de 24 mois à compter de la date d'achat du produit couvert par le client au détail.
2. Pour exercer le droit à la garantie, l'acheteur doit présenter: a) la carte de garantie, b) une preuve d'achat (facture TVA, reçu financier ou autre document confirmant la date d'achat effective), sauf si la date d'achat du produit provient de la carte de garantie.
3. S'il y a un problème de qualité du produit dans les 24 mois suivant la date de réception du produit, veuillez préparer le produit et l'emballage et vous rendre à l'endroit ou au magasin où vous l'avez acheté pour demander une réparation après-vente. Si le produit est endommagé pour des raisons personnelles, certains frais de réparation seront facturés.
4. La garantie ne couvre pas:
a) Les dommages mécaniques causés par la faute de l'utilisateur et les défauts du produit qui en résultent.
b) Les dommages causés par une mauvaise utilisation du produit.

45

Manuale di istruzioni (Italiano)

Descrizione del prodotto

Questa nuova Smart Camera opzionale è progettata con protocollo WIFI per sostituire la fotocamera tradizionale con una varietà di modi di controllo. le modalità di controllo funzionano senza alcuna interferenza. Il suo design è adatto per diversi stili di decorazione con
Il suo miglior valore.

Misure di sicurezza

1.Non smontare, rimontare, modificare o tentare di riparare questo prodotto da soli. Questo lavoro deve essere eseguito da professionisti autorizzati.

2.Le batterie dei prodotti devono essere riciclate e devono essere riciclate o smaltiti separatamente dai rifiuti domestici. Smaltire le batterie secondo le normative ambientali locali.

46

Specificazione del prodotto

Nome del prodotto	Smart Camera
Lunghezza lente	2.8mm
Apertura	F2.0
Standard wireless	IEEE 802.11 b/g/n
Protocollo di crittografia WIFI	WPA-PSK/WPA2-PSK, WPA/WPA2, WEP
Temperatura di lavoro	-10℃-50℃
Umidità di lavoro	20%-85%RH
Dimensione del prodotto	64x62x90mm (fotocamera), 47.8x47.8x77mm (parentesi)
Peso netto	245g
Lunghezza del cavo di alimentazione	1.5m
Capacità della batteria	5200mAh
Pannello solare	Supporto
Banda di frequenza	2.412 GHz - 2.474 GHz
Radio massima Trasmette potenza	<+17dBm

47

Preparazione per l'uso

① Scarica MOES App su App Store o scansiona il codice QR.

GET IT ON Google Play

Download on the App Store

L'applicazione MOES è molto più compatibile di Tuya Smart / Smart Life applicazione. Fornisce anche un nuovo servizio personalizzato per il controllo delle scene tramite Siri, widget e raccomandazione delle scene. (Nota: Tuya Smart / Smart Life APP funziona ancora, ma MOES APP è altamente raccomandato)

② Registrazione o login.
• Scarica l'applicazione "MOES".
• Inserire l'interfaccia Registro/Login; toccare "Registrati" per creare un Inserisci il tuo numero di telefono per ottenere il codice di verifica e "Imposta password".
Scegli "Accedi" se hai già un account MOES.

48

Aggiungere i dispositivi all'app

1.Apri MOES App e clicca "+", clicca su "Camera & Lock" e Trova "Smart Camera".

49

2.Inserisci la tua "rete Wi-Fi e password", fai clic su "OK".
3.Leggere le istruzioni su "Scansiona con la fotocamera", fare clic "Continua".

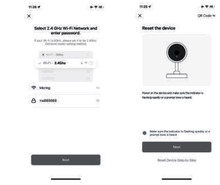

50

4.Scansiona il QR Code sul tuo telefono con la fotocamera. Ho sentito un Fare clic su "Sentito il segnale acustico".
5.Aggiungere dispositivo Quando l'indicatore luminoso sul dispositivo si accende da lampeggiante luce rossa a luce verde costante, la rete la configurazione è completa.

51

6.Fai clic su "Fatto" per accedere alla pagina del dispositivo per goderti il tuo smart la vita con la domotica.

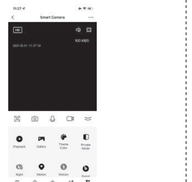

52

Come reimpostare/ricomporre il codice

Tenere premuto il pulsante di ripristino del dispositivo per cinque secondi per Rilasciarlo finché la fotocamera non inizia a emettere un segnale acustico.

Dichiarazione di conformità

Con la presente, WENZHOU NOVA NEW ENERGY CO., LTD dichiara che l'apparecchiatura radio di tipo S24 sia conforme alla norma Direttiva 2014/53/UE, 2014/30/UE, 2011/65/UE. The full il testo della dichiarazione di conformità UE è disponibile al seguente indirizzo Internet:
https://www.moestech.com/blogs/news/wcm-s24-s

Istruzioni di garanzia

Gentile Signore o Signora, grazie per l'acquisto del prodotto. Speriamo che vi piacerà usarlo.
La garanzia per i prodotti riportati nella scheda di garanzia è concessa come segue.
Come condizione per l'utilizzo della garanzia, è necessario rispettare i seguenti termini e procedure:

53

1. I prodotti sono coperti da una garanzia di 24 mesi, a decorrere dalla data di acquisto del prodotto coperto da parte di un cliente al dettaglio.
2. Per esercitare i diritti di garanzia, l'acquirente deve presentare: a) Carta di garanzia, b) Prova di acquisto (fattura IVA, ricevuta finanziaria o altro documento attestante la data effettiva di acquisto), a meno che la data di acquisto del prodotto non provenga dalla carta di garanzia.
3. Se si verificano problemi di qualità del prodotto entro 24 mesi dalla data di ricevimento, si prega di preparare il prodotto e l'imballaggio e recarsi nel luogo o negozio in cui è stato acquistato per richiedere la manutenzione post-vendita. Se il prodotto è danneggiato per motivi personali, verrà addebitato un certo costo di manutenzione.
4. La garanzia non copre:
a) Danni meccanici causati da errori dell'utente e difetti del prodotto causati da tali danni.
b) Danni causati da uso improprio del prodotto.

54

Manual de Instruções (Português)

Descrição do produto

Esta nova câmera inteligente projetada opcional foi projetada com protocolo WIFI para substituir a câmera tradicional por uma variedade de maneiras de controlar. Os modos de controlo funcionam sem qualquer interferência. Seu design é adequado para diferentes estilos de decoração com o seu melhor valor.

Medidas de segurança

1.Não desmonte, desmonte, modifique ou tente reparar este produto sozinho. Este trabalho deve ser realizado por profissionais autorizados.

2.As baterias do produto devem ser recicladas e devem ser recicladas ou eliminados separadamente dos resíduos domésticos. Elimine as baterias de acordo com os regulamentos ambientais locais.

55

Especialização do produto

Nome do Produto	Câmera Inteligente
Comprimento da Lente	2.8mm
Abertura	F2.0
Padrão Sem Fios	IEEE 802.11 b/g/n
Protocolo de Criptografia WIFI	WPA-PSK/WPA2-PSK, WPA/WPA2, WEP
Temperatura de trabalho	-10℃-50℃
Umidade de trabalho	20%-85%RH
Dimensão do Produto	64x62x90mm (câmera), 47.8x47.8x77mm (suporte)
Peso líquido	245g
Comprimento do cabo de alimentação	1.5m
Capacidade da Bateria	5200mAh
Painel Solar	Suporte
Faixa de Frequência	2.412 GHz - 2.474 GHz
Rádio Máximo Potência de Transmissão	<+17dBm

56

Preparação para utilização

① Baixe MOES App na App Store ou digitalize o código QR.

GET IT ON Google Play

Download on the App Store

A aplicação MOES é muito mais compatível do que a aplicação Tuya Smart / Smart Life. Ele também fornece um novo serviço personalizado para controlar cenas através da Siri, widgets e recomendação de cena.
(Nota: Tuya Smart / Smart Life APP ainda está funcionando, mas MOES APP é altamente recomendado)

② Registo ou Login.
• Baixe a aplicação "MOES".
• Inserir a interface Registar/Login; toque em "Registar" para criar um conta digitando seu número de telefone para obter o código de verificação e "Definir senha".
Escolha "Entrar" se você já tiver uma conta MOES.

57

Adicionar os dispositivos à Aplicação

1.Abra MOES App and Click "+", clique em "Camera & Lock" e encontrar "Smart Camera".

58

2.Digite sua "rede Wi-Fi e senha", clique em "OK".
3.Leia as instruções sobre "Digitalizar com a câmera", clique "Continue".

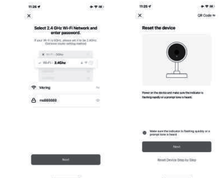

59

4.Digitalize o QR Code no seu telefone com a câmera. Ouvi um clique em "Ouviu o bip".
5.Adicionar dispositivo Quando a luz indicadora do dispositivo acende piscando luz vermelha para luz verde constante, a rede A configuração está completa.

60

6.Clique em "Concluído" para entrar na página do dispositivo para desfrutar do seu smartphone vida com automação residencial.

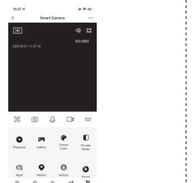

61

Como Redefinir/Reepairar código

Pressione e segure o botão de redefinição do dispositivo por cinco segundos para Solte-o até a câmera começar a emitir bip.

Declaração de conformidade

Por este meio, WENZHOU NOVA ENERGIA CO., LTD declara que o equipamento de rádio do tipo S24 está em conformidade com Diretiva 2014/53/UE, 2014/30/UE, 2011/65/UE. O total O texto da declaração UE de conformidade está disponível no seguinte endereço Internet:
https://www.moestech.com/blogs/news/wcm-s24-s

Instruções de garantia

Caro senhor ou senhora, obrigado por comprar o produto. Esperamos que você goste de usá-lo.
A garantia para os produtos no cartão de garantia é concedida da seguinte forma.
Como condição para usar a garantia, você deve cumprir os seguintes termos e procedimentos:
1. Os produtos são cobertos por uma garantia de 24 meses, efetiva a partir da data de compra do produto coberto por um cliente varejista.
2. Para exercer os direitos de garantia, o comprador deve apresentar: a) cartão de garantia, b) comprovante de compra (fatura IVA, recibo financeiro ou outro documento confirmando a data real da compra), a menos que a data de compra do produto venha do cartão de garantia.
3. Se problemas de qualidade do produto ocorrerem dentro de 24 meses a partir da data de recebimento, prepare o produto e embalagem e vá ao local ou loja onde você comprou para solicitar manutenção pós-venda. Se o produto for danificado devido a razões pessoais, uma certa taxa de manutenção será cobrada.
4. A garantia não cobre:
a) Danos mecânicos causados pela falha do usuário e defeitos do produto causados por tais danos.
b) Danos causados pelo uso indevido do produto.

62

Руководство по эксплуатации (Русский язык)

Описание товара

Эта новая дополнительная камера Smart Camera разработана с протоколом WIFI, чтобы заменить традиционную камеру с различными способами управления, режимы управления работают без помех. Его дизайн подходит для различных стилей украшения с его лучшее значение.

Меры безопасности

1.Не разбирайте, не собирайте, не модифицируйте и не пытайтесь ремонтировать это изделие самостоятельно. Эти работы должны выполняться уполномоченными специалистами.

2.Батареи изделия подлежат переработке и должны перерабатываться или утилизироваться отдельно от бытовых отходов. Утилизируйте батареи в соответствии с местными экологическими нормами.

63

Спецификация продукции

Наименование	Умная камера
Длина объектива	2.8mm
Диафрагма	F2.0
Стандарты беспроводной связи	IEEE 802.11 b/g/n
Протокол шифрования WIFI	WPA-PSK/WPA2-PSK, WPA/WPA2, WEP
Рабочая температура	-10℃-50℃
Рабочая влажность	20%-85%RH
Размеры продукции	64x62x90mm (Фотоаппарат), 47.8x47.8x77mm (Кронштейн)
Вес нетто	245g
Длина линии электропитания	1.5m
Емкость аккумулятора	5200mAh
Солнечные батареи	Поддержка
Частотный диапазон	2.412 GHz - 2.474 GHz
Максимальное радио Мощность передачи	<+17dBm

64

Подготовка к использованию

① Загрузите приложение MOES в App Store или отсканируйте QR-код.

GET IT ON Google Play

Download on the App Store

Приложение MOES гораздо лучше совместимо с приложением Tuya Smart / Smart Life приложение. Оно также предоставляет новый специализированный сервис для управления сценами с помощью Siri